

# Roteiro para Instalação da Impressora Dell MFP1815 no Fedora Core 6

Revisão 1.0

1. Baixe os drivers para o modelo no site da Dell e descompacte-o em um diretório de sua preferência ou se preferir utilize o CD de instalação. Execute o arquivo “Install.sh”.



Figura 1

2. Aparecerá a tela de boas vindas. Clique em “Next”.

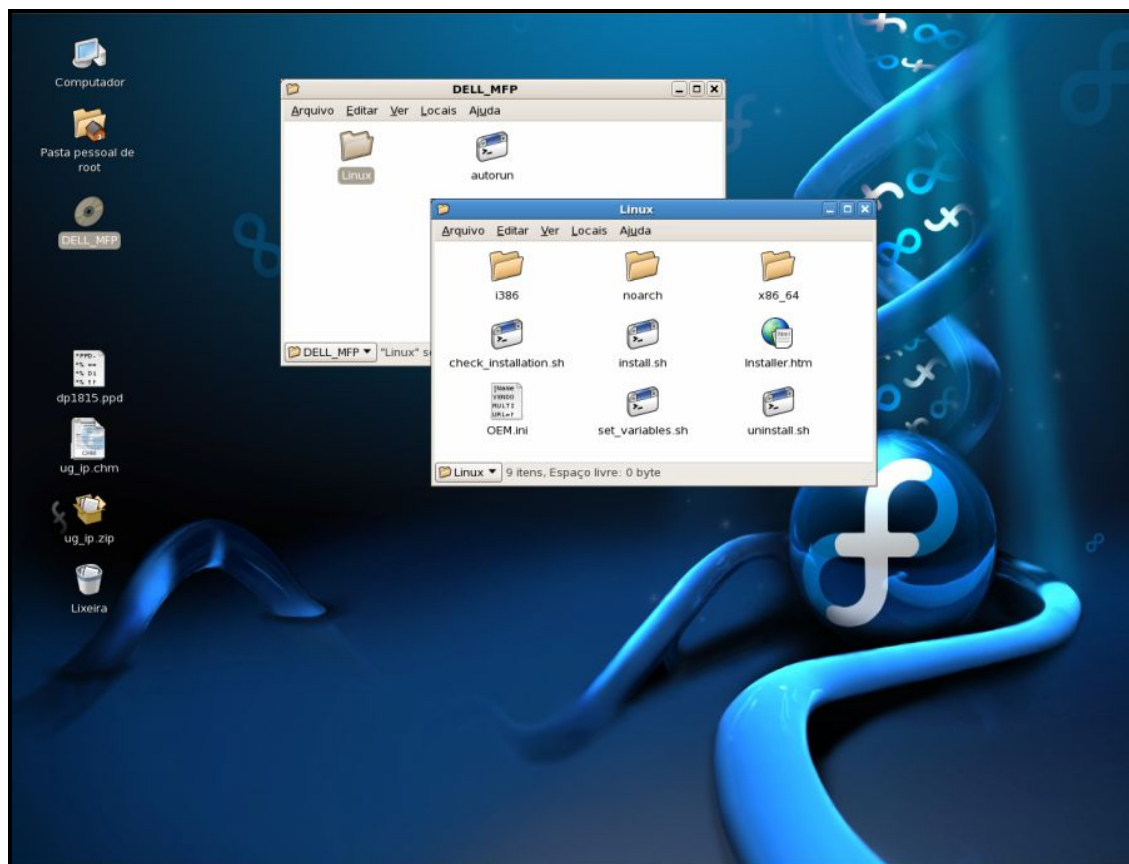

Figura 2

3. Aguarde a instalação dos componentes.

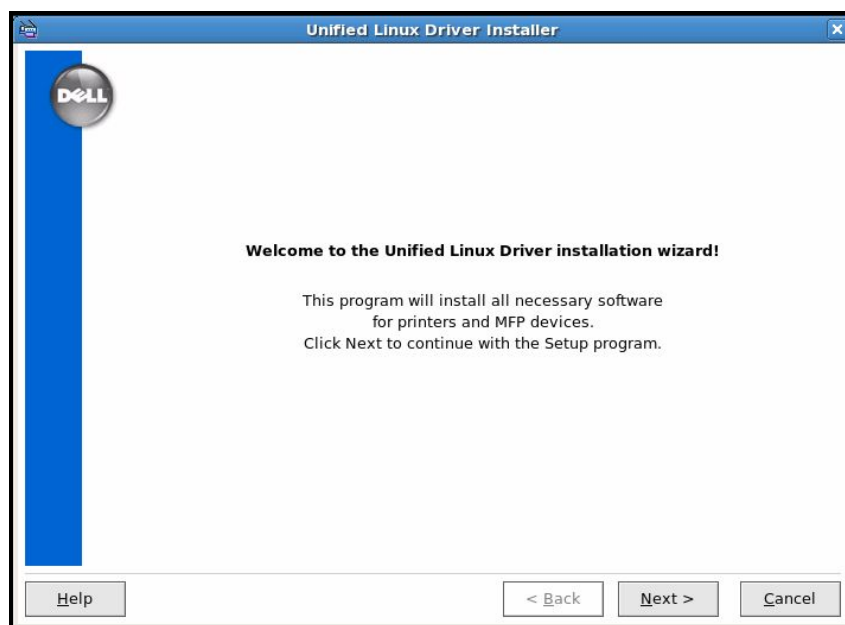

Figura 3

4. Agora vamos adicionar a impressora. Na tela seguinte (figura 4) marque a opção “Network printer” e em seguida em “Search Network Printers”.

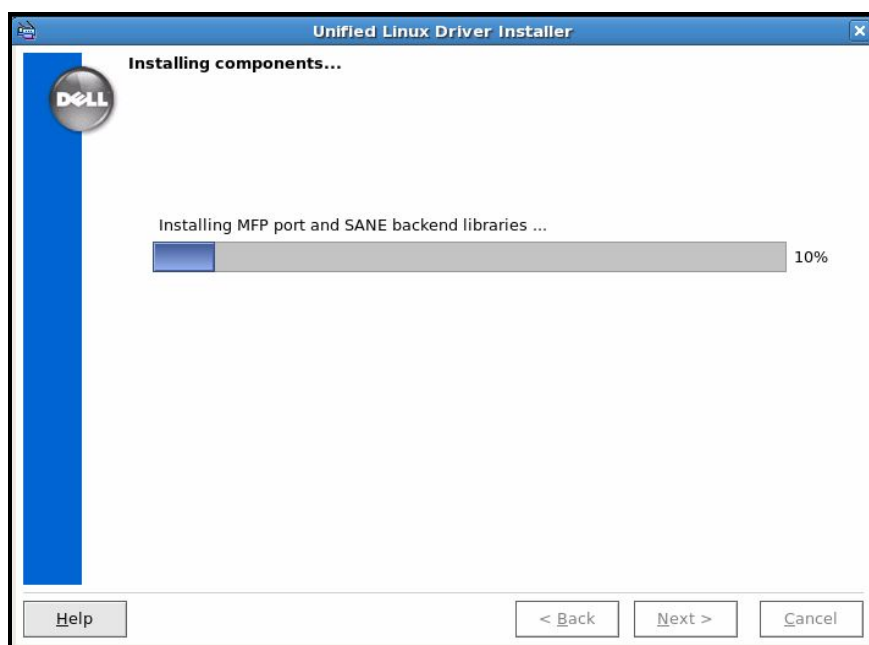

Figura 4

5. Agora você já pode ver a impressora selecionada no campo “Select from list”(figura 5). Clique em “Next”.

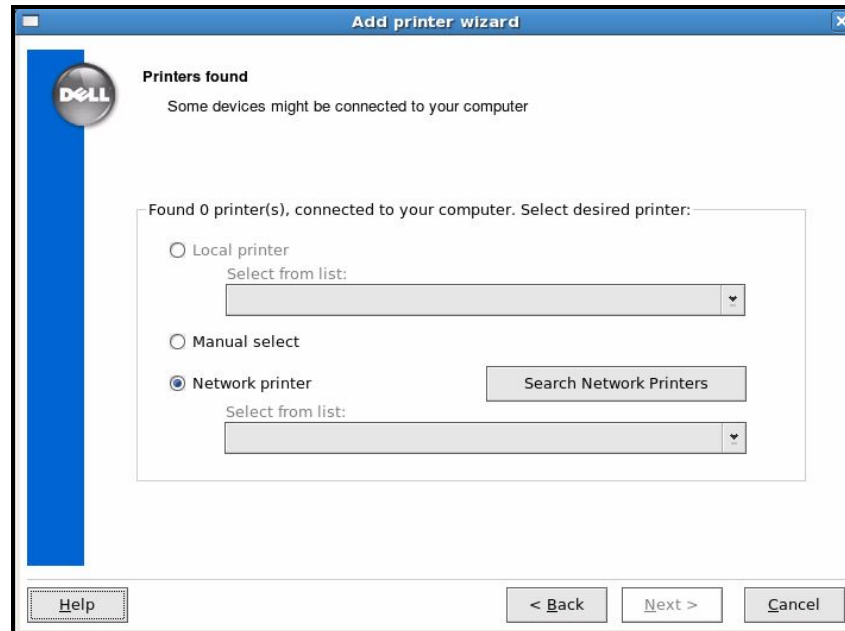

Figura 5

6. Marque a opção “Dell laser MFP1815 PS” e clique em “Next”.

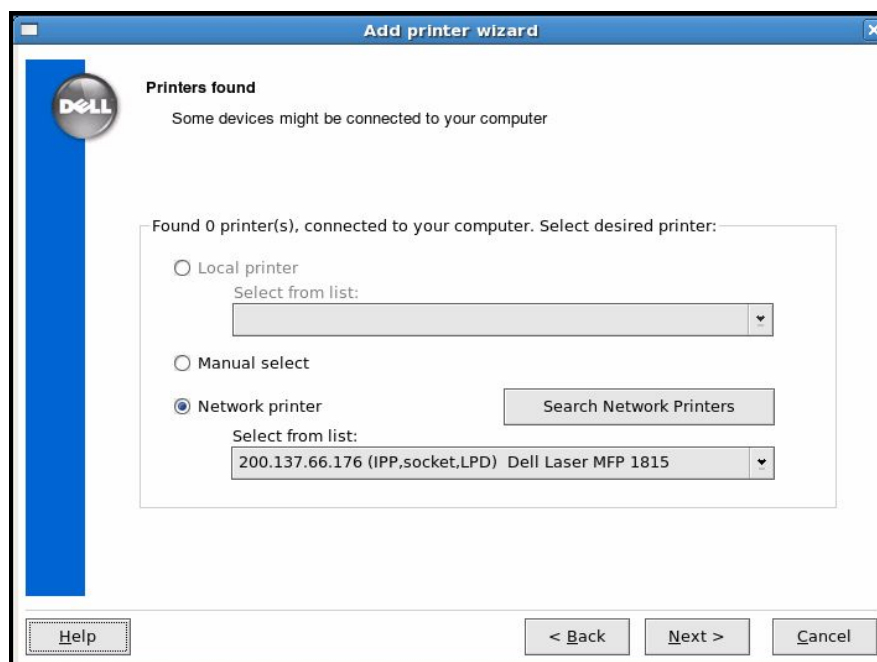

Figura 6

7. Complete os campos como segue e clique em “Next”:

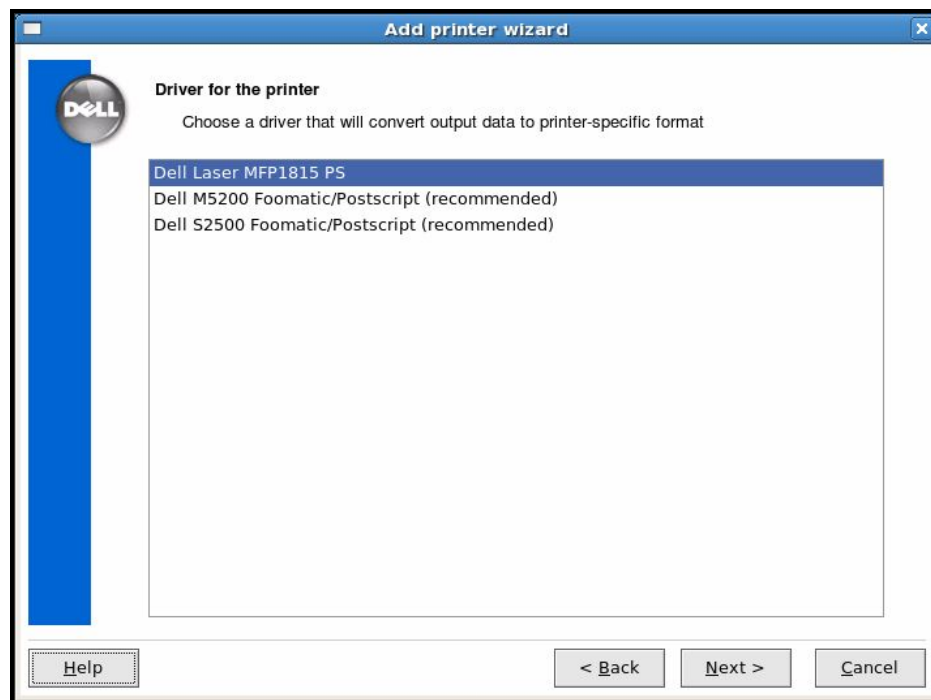

Figura 7

Name : mfp1815  
Location : lcad  
Description : Dell Laser Printer MFP1815

8. Na tela seguinte (figura 8) apenas clique em “Finish” .

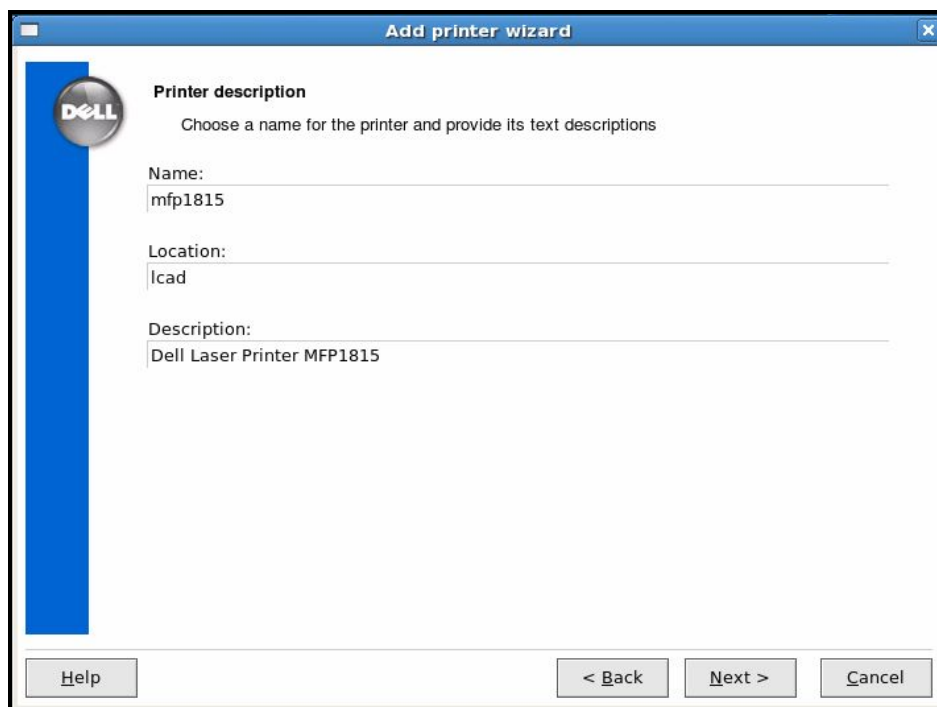

Figura 8



Figura 9

9. Desmarque a opção de registro e clique em “Finish”.

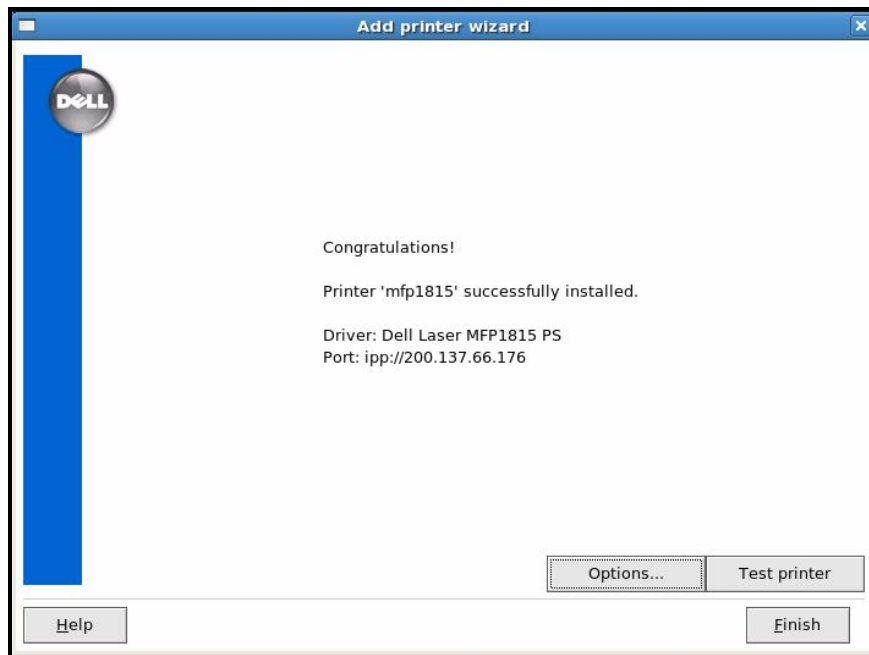

Figura 10

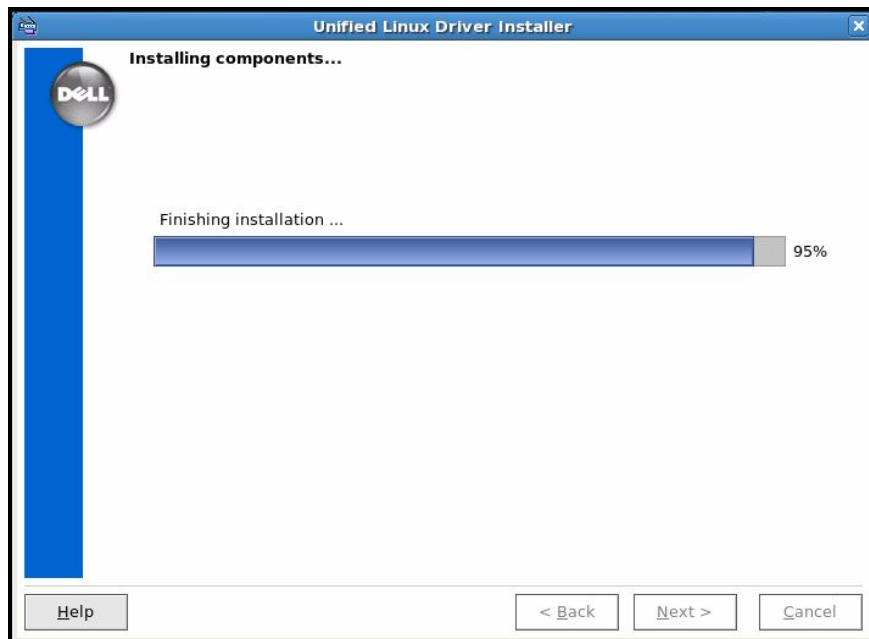
Fim da instalação agora vamos configurá-la no Fedora.

10. Vá até o Menu **Sistema** – **Administração** – **Impressão** e clique em “Nova Impressora”.

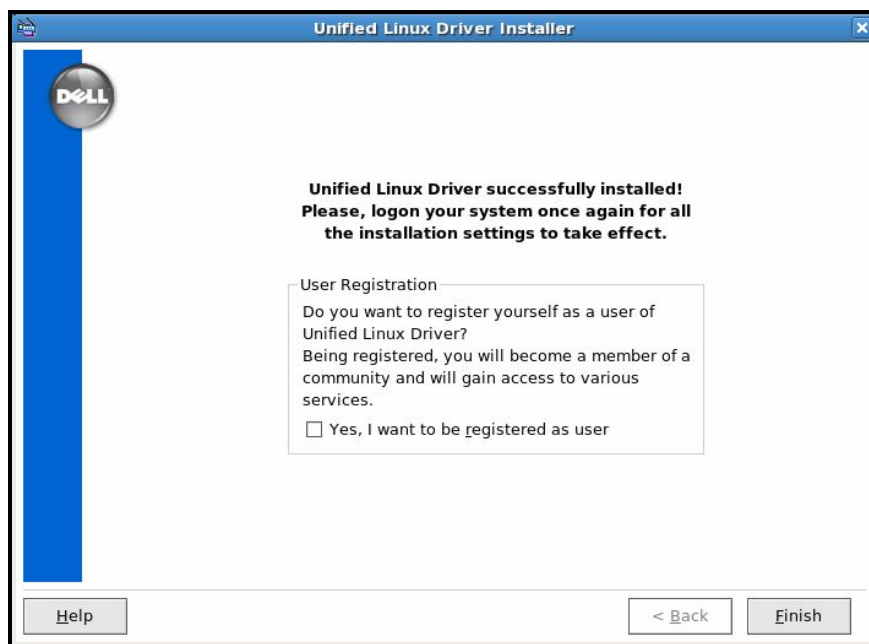

Figura 11

11. Complete os dados como segue e clique em “Avançar” .

Nome da Impressora : Dell\_MFP1815  
Descrição : Dell Laser Printer MFP1815  
Localização : LCAD

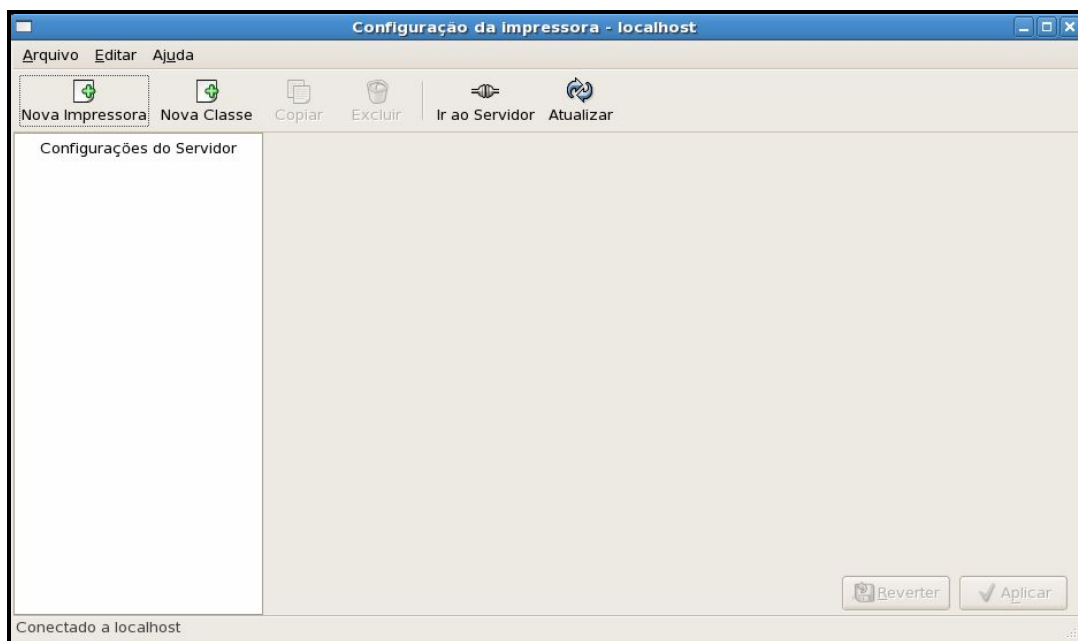
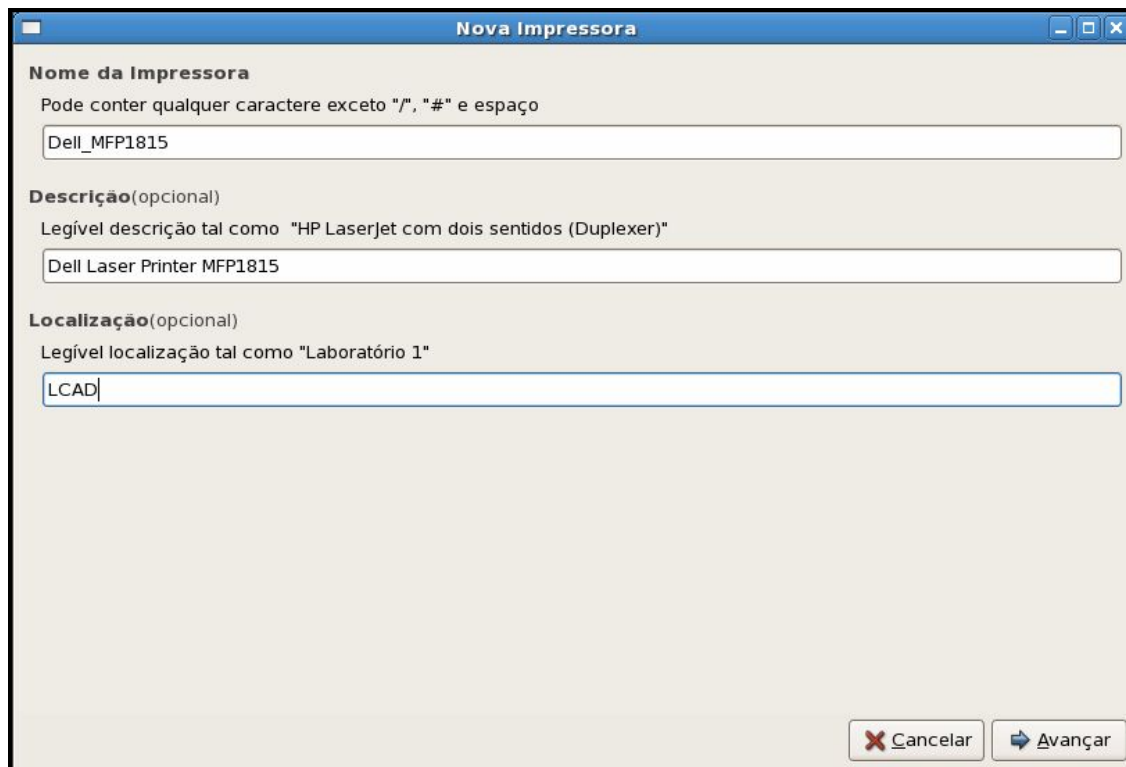

**Nova Impressora**

**Nome da Impressora**  
Pode conter qualquer caractere exceto "/", "# e espaço

Dell\_MFP1815

**Descrição (opcional)**  
Legível descrição tal como "HP LaserJet com dois sentidos (Duplexer)"

Dell Laser Printer MFP1815

**Localização (opcional)**  
Legível localização tal como "Laboratório 1"

LCAD

Cancelar Avançar

Figura 12

12. Na próxima tela marque a opção “Internet Printing Protocol (ipp)” e complete os dados como segue (figura 13) em seguida clique em “Avançar”.

Nome da Máquina : 200.137.66.176  
Nome da Impressora : mfp1815



Figura 13

13. Marque a primeira opção e selecione o fabricante “Dell” na lista, em seguida clique em “Avançar”



Figura 14

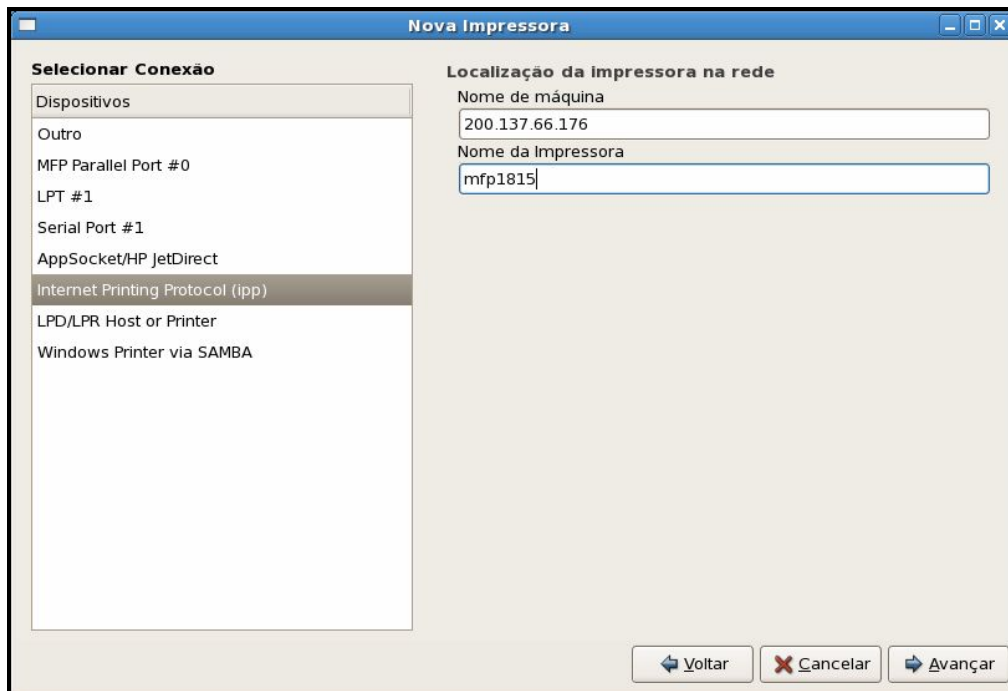

14. Selecione o modelo “Laser MFP1815” e clique em “Avançar”.

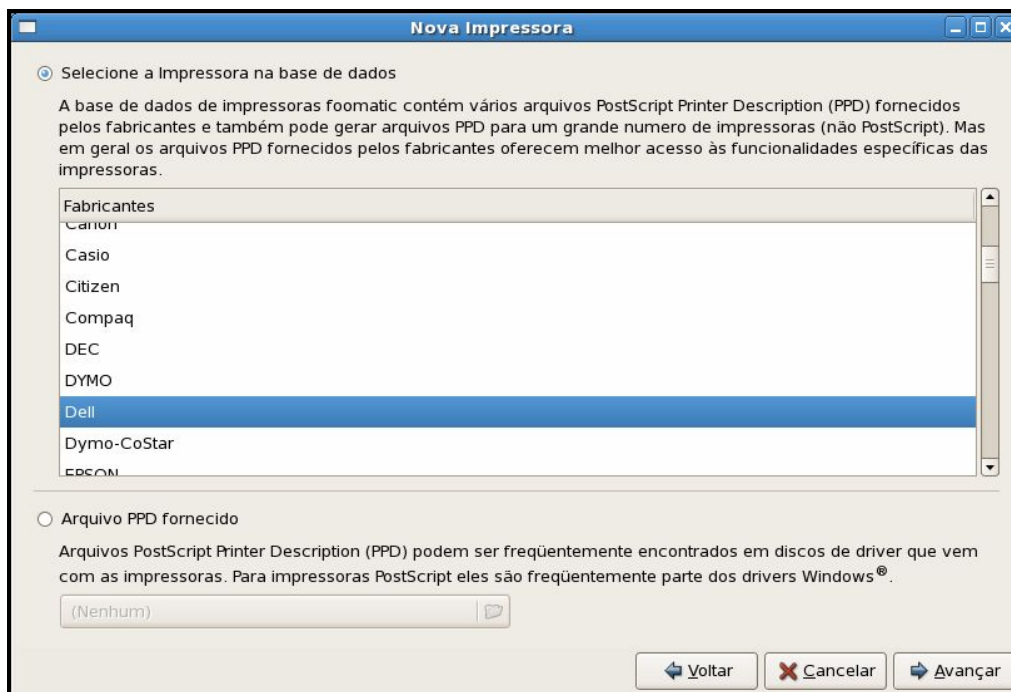

Figura 15

15. Clique em “Aplicar”

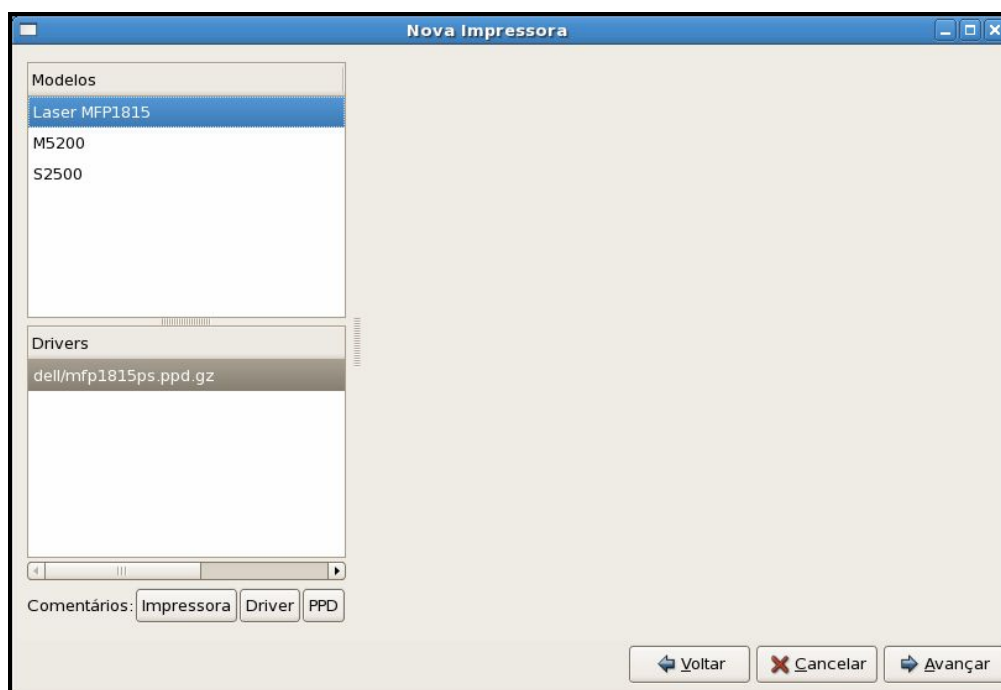

Figura 16

16. Na tela seguinte mostra a impressora instalada. Saia da tela e finalizamos a configuração.

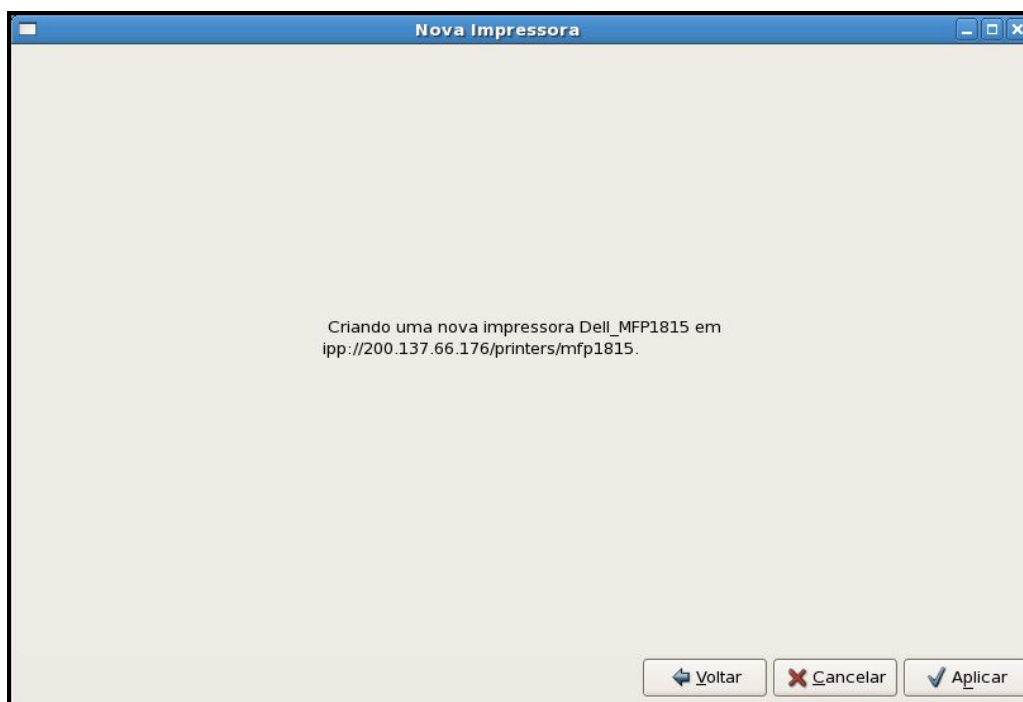
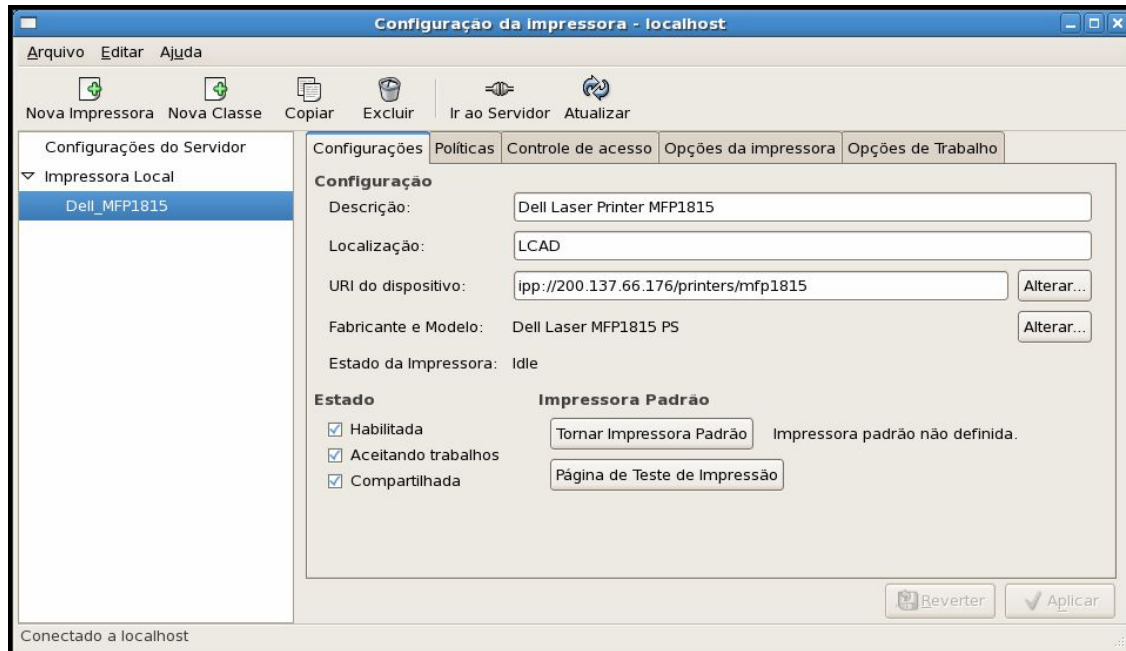

Figura 17

Autor : Renderson Loriato  
Data : 06/11/2006  
Rev. : 1.0